



Agencia de Innovación y Desarrollo de Andalucía  
CONSEJERÍA DE INNOVACIÓN, CIENCIA Y EMPRESA



## EMPRESAS EN SAN FERNANDO



# PROGRAMA EMPRENDE EN TU BARRIO

Dinamiza la  
ciudad



## TIENDA DE MASCOTAS “FEEDCAN”

### Ficha Personal

**Nombre:** M<sup>a</sup> del Mar  
**Apellidos:** Lucio-Villegas Galán  
**Estado Civil:** Casada  
**Edad:** 43 años  
**Población:** San Fernando

### Ficha Técnica

**Nombre de la Empresa:** “FeedCan”  
**Dirección:** C/ San Antonio nº 2  
**Barrio:** San Antonio  
**Población:** San Fernando  
**Teléfono:** 956942624  
**Actividad:** Ampliación con peluquería canina  
**Forma Jurídica:** Empresaria Individual  
**N<sup>a</sup> de Trabajadores:** 2  
**Fecha de Inicio:** Julio 2.005  
**Inversión total:** 3.985,96 €  
**Ayuda Concedida:** 1.252,95 €

**E**n junio de 2.004 M<sup>a</sup> del Mar crea su negocio de venta de mascotas y productos para ellos, (comida, productos de higiene, etc.). En un principio la emprendedora tuvo intención de abrir el negocio junto a la peluquería canina, pero por motivos económicos decidió esperar un tiempo



para ver la evolución de la tienda y conocer la demanda de los propios clientes y al año se decidió por la ampliación del negocio con dicha peluquería. Poco antes de iniciar este nuevo servicio, la Unidad Territorial de Empleo y Desarrollo Tecnológico nos comenta el caso de M<sup>a</sup> del Mar para ver como podemos ayudarla en la ampliación de su negocio.

En el mes de abril comenzamos con el estudio de mercado y el plan de empresa para así poder comprobar la viabilidad de dicha ampliación.

Son varios los factores que han propiciado que el estudio de mercado haya tenido resultados positivos, estos factores son entre otros, que se trata de la única tienda de mascotas que existe en el barrio, el

número de clientes con los que ya cuenta la tienda tras llevar casi un año abierta, por lo que también ha sido un servicio muy solicitado por la propia clientela. Después de este estímulo la emprendedora se decide por fin a acometer las inversiones necesarias para la creación de la peluquería canina.

La tienda se encuentra muy bien situada en el Barrio de San Antonio, se ubica muy cerca del Mercado de Abastos en una calle muy transitada por vecinos de toda la localidad, a esto debemos unirle el hecho de que todos los miércoles en su cercanía se instala un mercadillo al que acuden muchos posibles clientes potenciales.

Debido a la motivación de la emprendedora para la ampliación de su negocio y la buena ubicación del mismo, nos ha llevado a solicitarle una ayuda económica que pueda sufragar parte de los gastos que han ocasionado dicha ampliación.

De esta manera la Asociación Cardijn junto a la Agencia de Innovación y

Desarrollo de Andalucía colaboramos a que una idea empresarial avance y que el espíritu emprendedor de la localidad siga creciendo.

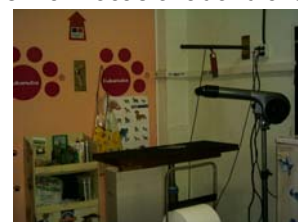

## PELUQUERÍA DE CABALLEROS “LA NUEVA BARBERÍA”

### Ficha Personal

**Nombre:** M<sup>a</sup> del Carmen  
**Apellidos:** Mier Heredia  
**Estado Civil:** Casada  
**Edad:** 37 años  
**Población:** San Fernando

### Ficha Técnica

**Nombre de la Empresa:** “La Nueva Barbería”  
**Dirección:** C/ San Onofre, nº 57  
**Barrio:** San Onofre  
**Población:** San Fernando  
**Teléfono:** 856216840  
**Actividad:** Peluquería de caballeros  
**Forma Jurídica:** Empresaria Individual  
**Nº de Trabajadores:** 1  
**Fecha de Inicio:** Agosto 2.005  
**Inversión total:** 9.744,85 €  
**Ayuda Concedida:** 4.230,86 €

**M**<sup>a</sup> del Carmen decide montar el negocio a comienzos del año 2.005 con la ayuda de su marido que ha sido profesional de la peluquería durante muchos años. Tras muchas cavilaciones y viendo el precio de los alquileres de la zona, decide aprovechar un garaje que tienen en su propia vivienda para convertirlo en local comercial y así poder comenzar con el negocio. Una vez realizadas las reformas oportunas y con los

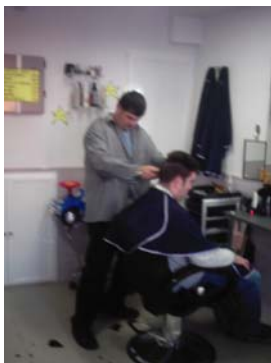

permisos urbanísticos necesarios, logró inaugurar el negocio en Agosto de este año. La idea inicial de la emprendedora era comenzar desde el inicio junto a su marido en la peluquería de caballeros, pero por motivos laborales de él no ha podido hacerlo hasta principios de 2.006. No estamos hablando de una peluquería de caballeros convencional de

nuestros días, la intención era innovar apostando por el concepto de las Antiguas



Barberías tradicionales de barrio, fusionando la decoración así como también en técnicas profesionales de peluquería donde se agrupan las enseñanzas del pasado

con las del presente. Modernizar el concepto de Barbería tradicional para así integrarla en nuestros días.

El local se encuentra situado en la calle San Onofre, que a pesar de no ser una calle comercial si es una zona de mucho paso en el barrio, con afluencia de público en las inmediaciones del local, por lo que la publicidad del mismo se ha realizado sobretudo por los propios vecinos, así que ha sido más rápida de lo que la emprendedora pensaba. También es cierto que la

competencia más cercana se encuentra bastante alejada de su zona de trabajo.



## “M<sup>a</sup> DEL CARMEN ALVAREZ. ARREGLOS Y CONFECCIÓN”

### Ficha Personal

**Nombre:** M<sup>a</sup> del Carmen  
**Apellidos:** Álvarez Iglesias  
**Estado Civil:** Casada  
**Edad:** 30 años  
**Población:** San Fernando

### Ficha Técnica

**Nombre de la Empresa:** M<sup>a</sup> Del Carmen Álvarez. Arreglos Y Confección  
**Dirección:** C/ Mariana de Arteaga, nº 17  
**Barrio:** Manuel de Falla  
**Población:** San Fernando  
**Teléfono:** 956.94.34.46  
**Actividad:** Arreglos y Confecciones  
**Forma Jurídica:** Empresaria Individual  
**N<sup>a</sup> de Trabajadores:** 1  
**Fecha de Inicio:** Noviembre 2.004  
**Inversión total:** 7.445,78 €  
**Ayuda Concedida:** 2.460,58 €

M<sup>a</sup> del Carmen se ha llevado muchos años trabajando como costurera por cuenta ajena y llegó un momento de su vida en el que se planteó la posibilidad de ser su propia jefa. Tuvo constancia de un local en el que había trabajado anteriormente y que estaba cerrado, por lo que decidió alquilarlo y lanzarse a la aventura del autoempleo. Para dar los primeros pasos en esta nueva andadura se puso en contacto con la Unidad Territorial de Empleo y Desarrollo Local y Tecnológico de la Junta de Andalucía, la cual la estuvo apoyando y asesorando sobre aquellos trámites que debía seguir,



necesarios para abrir su pequeña empresa. Una vez realizada esta labor la UTEDLT nos derivó a esta emprendedora para que considerásemos la posibilidad de que se incorporase a nuestro Programa y

así poder acceder a las ayudas que nosotros ofrecemos.

M<sup>a</sup> del Carmen inicia su negocio con dos grandes ventajas; conocía el mercado en el que se introducía y además era una persona conocida en el barrio por su profesionalidad. El barrio de Manuel de Falla, en el que se encuentra ubicado su negocio, está cercano al centro de la ciudad y concretamente la calle Mariana de Arteaga está en el centro del barrio, por lo que el tránsito de personas es continuo durante todo el día. A esto debemos añadir que el negocio está ubicado en la confluencia de dos calles por lo que lo convierte en más comercial. Aunque la inversión realizada no es muy alta, nuestra ayuda la creemos necesaria ya que ayudamos y fomentamos la subsistencia de oficios tradicionales que están en declive por la aparición de nuevas tecnologías y grandes superficies comerciales.



## FRUTERÍA “EL CASTILLO”

### Ficha Personal

**Nombre:** Noelia  
**Apellidos:** Porras Macias  
**Estado Civil:** Soltera  
**Edad:** 24 años  
**Población:** San Fernando

Noelia lleva desde hace algún tiempo con la idea de crear su propio negocio. Le viene



de tradición familiar, su padre tiene una frutería en la localidad y desde

muy pequeña ha estado ayudándole en el negocio, por eso, a pesar de su juventud tiene experiencia en el sector y le gusta como profesión.

Aprovechó la ocasión de que su padre había reformado su vivienda y en los bajos había construido un local comercial para alquilar, así que se decidió a emprender su idea.

Su padre le cedió el local en bruto y lo arreglo con los ingresos que pudo conseguir.

El negocio se ubica en el barrio de la Pastora, en la denomina Plazoleta de las Vacas, una zona muy concurrida de bares y peñas, y hasta hace poco tiempo flanqueada por grandes superficies que han ido desapareciendo poco a poco, por lo que hoy no tiene competencia de ningún tipo.

Otra de las ventajas con las que cuenta para el buen hacer de negocio es la clientela que ha pasado de ser de su padre



### Ficha Técnica

**Nombre de la Empresa:** Frutería “El Castillo”  
**Dirección:** C/ Hernán Cortes nº 29  
**Barrio:** Pastora  
**Población:** San Fernando  
**Teléfono:**  
**Actividad:** Venta de frutas y verduras frescas  
**Forma Jurídica:** Empresaria Individual  
**Nº de Trabajadores:** 1  
**Fecha de Inicio:** Septiembre 2.005  
**Inversión total:** 21.138'83 €  
**Ayuda Concedida:** 9.000 €

por cuestión de confianza y cercanía.

Se enteró de nuestra existencia por el Instituto

Municipal de Promoción de la Ciudad de la Isla, IMPI y vino a consultarnos las posibles



ayudas que existen en las diferentes administraciones públicas y sobre los trámites que se necesitan para la licencia de apertura de un negocio.

Desde Julio de este año hemos estado trabajando con ella con la intención de iniciar la actividad a finales de Agosto, pero los retrasos con la licencia municipal le han demorado su apertura hasta finales del mes de Septiembre.

Hasta hoy el negocio le va bastante bien para el tiempo que lleva abierto y pretende contratar a una segunda persona para el

próximo año si las cosas siguen como hasta el momento.

Creemos que son razones más que importantes como para tramitarle la ayuda que la Asociación Cardijn ofrece junto a la Agencia de Innovación de la Junta de Andalucía.

## “SANTONJA FITNESS POINT”

### Ficha Personal

**Nombre:** Jesús  
**Apellidos:** Fraga Saura  
**Estado Civil:** Casado  
**Edad:** 39 años  
**Población:** San Fernando

### Ficha Técnica

**Nombre de la Empresa:** “Santonja Fitness Point”  
**Dirección:** Avda. Rafael Alberti nº 6  
**Barrio:** Hornos Púnicos  
**Población:** San Fernando  
**Teléfono:** 956944789  
**Actividad:** Venta productos deportivos  
**Forma Jurídica:** Empresario Individual  
**Nº de Trabajadores:** 1  
**Fecha de Inicio:** Noviembre 2.005  
**Inversión total:** 32.243,46 €  
**Ayuda Concedida:** 9.000,00 €

Jesús, es una persona muy activa y lo podemos comprobar en su trayectoria profesional. Empezó trabajando en la



hostelería, hasta tal punto que llegó a regentar un bar propio, luego ha trabajado en distintas empresas

hasta el día de hoy que de nuevo se ha embarcado en el interesante tren del autoempleo y la empresa, esta vez franquiciándose con una importante firma de productos de nutrición deportiva. Para dicha empresa, y nunca mejor dicho, ha tenido que hacer un importante desembolso de dinero, para lo cual ha buscado financiación a través de entidades bancarias, los cuales han creído en dicho proyecto. Jesús está muy ilusionado con este nuevo proyecto suyo, el cual a pesar de lo difícil que es el inicio de un negocio y de la fuerte suma de dinero que ha tenido que invertir, cree a pié juntillas que le va a salir bien, sabiendo que durante un período importante las cosas van a ser muy difíciles.

El negocio está ubicado en un barrio a caballo entre nuevas viviendas y otras que aún quedan del barrio que existía anteriormente, por lo que la reestructuración de viviendas que se está produciendo y la ubicación de nuevos negocio, está haciendo que el barrio tome otro cariz y esté comenzando a tener un pequeño crecimiento



económico. Esta es una de las razones por las que creemos que el proyecto de Jesús también servirá para que otros emprendedores se decidan a ubicar allí sus negocios, y es por lo tanto importante que

estemos apoyándole en todo aquello que él necesite y nosotros podamos darle.

Es otro proyecto más que tiene un importante matiz de barrio y que servirá de ejemplo a otros.



## Mercería EL Cristo

### Ficha Personal

**Nombre:** Francisca  
**Apellidos:** Marchante Moya  
**Estado Civil:** Casada  
**Edad:** 45 años  
**Población:** San Fernando

### Ficha Técnica

**Nombre de la Empresa:** Mercería "El Cristo"  
**Dirección:** C/ Patrona, nº 5  
**Barrio:** El Cristo  
**Población:** San Fernando  
**Teléfono:**  
**Actividad:** Venta de productos de costura  
**Forma Jurídica:** Empresaria Individual  
**Nº de Trabajadores:** 1  
**Fecha de Inicio:** Enero 2.005  
**Inversión total:** 14.919,92 €  
**Ayuda Concedida:** 5.310,98 €

**F**rancisca decidió montar su negocio a principios de este año. No era la primera empresa que se decidía a montar, pero como no le fue bien con la primera probó con una Mercería, no solo un negocio, sino que también una afición, por lo que no ha sido un gran esfuerzo para ella.

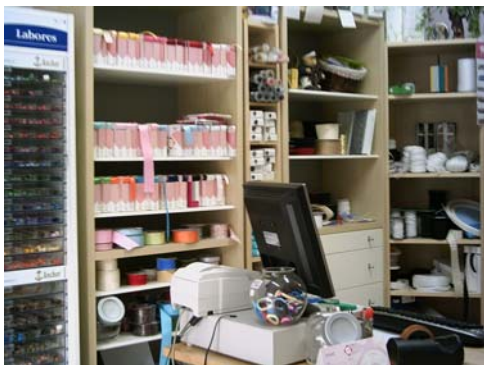

Se pone en contacto con nosotros por primera vez gracias a la colaboración de la Unidad Territorial de Empleo y Desarrollo Local y Tecnológico de la Junta de Andalucía de la localidad, que son los que han iniciado la tutorización con la emprendedora, meses antes.

La mercería se encuentra ubicada en uno de los barrios más antiguos de la localidad de San Fernando, y años atrás en el mismo sitio, donde hoy está ubicada la mercería hubo otra de similares características. Hasta el día de hoy, el negocio ha tenido muy buena acogida en el Barrio, para los vecinos no es una persona desconocida;

en primer lugar porque vive allí y en segundo por el estudio de mercado previo que estuvo realizando mediante cuestionarios y entrevistas a los vecinos de la zona, y de esta manera conocer con exactitud la necesidad que existía de una mercería.

Su labor no solo consiste en vender productos de costura, sino que ha ampliado los servicios, y a día de hoy también se dedica a hacer patrones a las clientas y vender otro tipo de productos relacionados sobretodo con la lencería, así como acuerdos que está firmando con los centros escolares de la zona para surtir de telas y material necesarios para las diferentes actividades que se realizan (fiestas de navidad, carnavales, etc.).

El negocio está funcionando muy bien y la ayuda que le hemos prestado durante



estos meses, unida a la ayuda económica concedida ha sido y es un refuerzo para que se afiance como un negocio consolidado en el Barrio.